



PD. BPR TUGU ARTHA

COMPANY PROFILE

PERUSAHAAN DAERAH BANK PERKREDITAN RAKYAT

TUGU ARTHA



2020



PD. BPR TUGU ARTHA

SEJARAH

Awal mula berdirinya PD. BPR Tugu Artha adalah pada tahun 1951, pada saat itu masih bernama Bank Pasar Kota Praja Malang. Kemudian pada Tahun 1981 berganti nama menjadi Perusahaan Daerah Bank Pasar Kotamadya Daerah Tingkat II Malang.



Pada Tahun 1998 berganti nama menjadi Perusahaan Daerah Bank Perkreditan Rakyat, hal ini berdasarkan Peraturan Daerah (Perda) Kotamadya Daerah Tingkat II Malang Nomor 12 Tahun 1998.

Berdasarkan Keputusan Pemimpin Bank Indonesia No.8/2/Kep.PBI/ML 2006 Tanggal 17 Juli 2006 Perusahaan Daerah Bank Perkreditan Rakyat Kota Malang berubah menjadi Perusahaan Daerah Bank Perkreditan Rakyat Tugu Artha. Disusul dengan penyesuaian melalui Perda Nomor 13 Tahun 2008 Tentang PD BPR. Pada tahun 2019 terbit Perda 12 Tahun 2019 Tentang Perusahaan Perseroan Daerah Bank Perkreditan Rakyat Tugu Artha Sejahtera Kota Malang, yang perubahan bentuk badan hukumnya dalam proses perizinan di Kemenkumham maupun di Otoritas Jasa Keuangan.



VISI

“Mewujudkan BPR yang sehat dan Terpercaya”

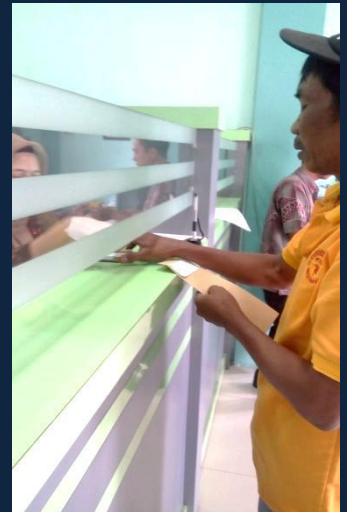

MISI

1. Memberikan pelayanan prima pada nasabah
2. Meningkatkan peran aktif dalam pengembangan usaha mikro dan kecil
3. Memperoleh laba secara optimal
4. Meningkatkan Sumber Daya Manusia yang profesional
5. Meningkatkan kesejahteraan karyawan



TUJUAN

Membantu dan mendorong pertumbuhan perekonomian & pembangunan daerah disegala bidang, serta sebagai salah satu sumber pendapatan daerah/ PAD dalam rangka meningkatkan taraf hidup rakyat.



STRUKTUR ORGANISASI PD. BPR TUGU ARTHA

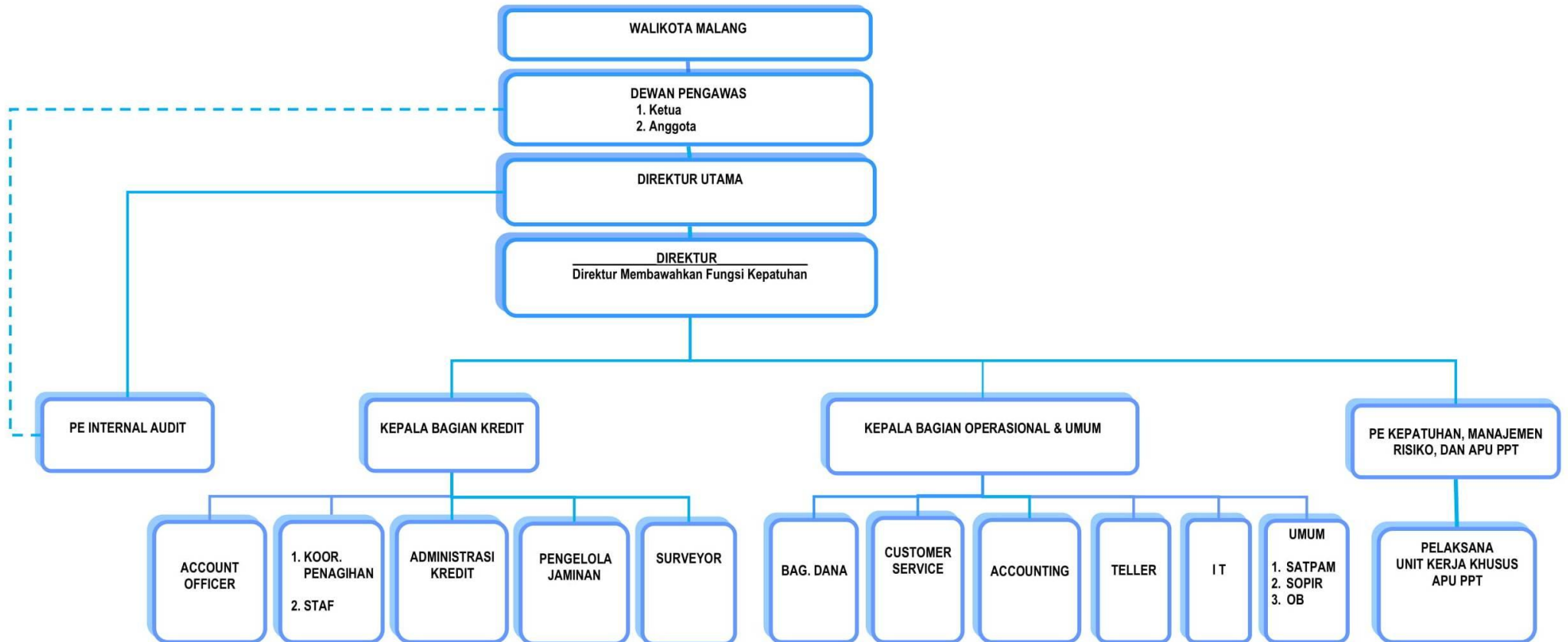



PD. BPR TUGU ARTHA

DEWAN PENGAWAS



MARLIS
ANGGOTA DEWAN PENGAWAS

DIREKSI



NYIMAS NUNIN ANISAH BAIDURY, SP
DIREKTUR UTAMA



PD. BPR TUGU ARTHA

PRODUK

Suku
Bunga
Bersaing

TABUNGAN

Simpanan hari depan Anda yang dapat diambil sesuai kebutuhan Anda. Aman dan dijamin LPS.

DEPOSITO

Suatu pilihan agar dana Anda berkembang. Deposito di PD. BPR Tugu Artha Aman dan dijamin LPS.
Pilihan Jangka waktu 1 bulan, 3 bulan, 6 bulan dan 12 bulan

“PD. BPR Tugu Artha merupakan peserta penjaminan LPS”



LEMBAGA
PENJAMIN
SIMPANAN



KREDIT UMUM

Pinjaman untuk semua kalangan, siapkan agunan Anda, pilih nilai pinjaman dan jangka waktunya



KREDIT PNS

Pinjaman untuk kalangan Pegawai Negeri Sipil di Lingkungan Pemerintah Kota Malang.
Disediakan pula pinjaman tanpa agunan



KREDIT UMKM

Pinjaman bagi pelaku usaha mikro, kecil & menengah, dengan suku bunga ringan



PROGRAM OJIR

Pinjaman tanpa bunga dan tanpa agunan. Ditujukan bagi Warga Kota Malang. Agar terlepas dari jerat rentenir dan dapat mengembangkan usahanya





DATA KEUANGAN

PD BPR TUGU ARTHA
NERACA
PER 31 DESEMBER 2019

ASET	PER 31 DESEMBER 2019 Rp	KEWAJIBAN DAN EKUITAS	PER 31 DESEMBER 2019 Rp
ASET LANCAR		KEWAJIBAN LANCAR	
Kas	108,937,900.00	Kewajiban segera	39,393,400.00
Pendapatan Bunga Yang Akan Diterima	142,982,547.00	Hutang bunga	19,773,664.00
Penempatan Pada Bank Lain	9,598,889,367.00	Hutang pajak	1,757,271.00
Kredit yang Diberikan	13,309,933,424.00	Simpanan	9,976,897,794.00
Penyisihan Penghapusan Aset Produktif	(947,251,490.00)	Kewajiban imbalan kerja	307,316,700.00
		Kewajiban lain-lain	37,288,161.00
Jumlah Aset Lancar	22,213,491,748.00	Jumlah Kewajiban Lancar	10,382,426,990.00
ASET TIDAK LANCAR		EKUITAS	
- Aset Tetap-setelah dikurangi akumulasi penyusutan tahun 2019 sebesar Rp.482.980.704,- tahun 2018 sebesar Rp. 433.011.407,-	109,143,212.00	Modal Disetor	9,700,000,000.00
- Aset tidak berwujud - setelah dikurangi akumulasi penyusutan tahun 2019 sebesar Rp.78.182.930, tahun 2018 sebesar Rp.66.624.800,	26,004,570.00	Modal Sumbangan	10,000,000.00
Aset lain-lain	23,364,998.00	Cadangan Tujuan	610,316,500.00
		Cadangan Umum	610,316,500.00
Jumlah Aset Tidak Lancar	158,512,780.00	Dana Setoran Modal	1,500,000,000.00
JUMLAH ASET	22,372,004,528.00	Saldo Laba (Rugi)	(441,055,462.00)
		Jumlah Ekuitas	11,989,577,538.00
		JUMLAH KEWAJIBAN & EKUITAS	22,372,004,528.00

LAPORAN LABA RUGI
UNTUK TAHUN BUKU YANG BERAKHIR
TANGGAL 31 DESEMBER 2019

URAIAN	TAHUN 2019 Rp
PENDAPATAN OPERASIONAL	3,237,011,168.00
Beban Bunga Kontraktual	638,729,122.00
PENDAPATAN OPERASIONAL - SETELAH DIKURANGI BEBAN BUNGA KONTRAKTUAL	2,598,282,046.00
Beban Operasional	2,037,224,174.00
LABA OPERASIONAL	561,057,872.00
Pendapatan (Beban) Non Operasional	10,102,843.00
LABA TAHUN BERJALAN SEBELUM PAJAK	571,160,715.00
Pajak Penghasilan	(15,935,712.00)
LABA TAHUN BERJALAN SETELAH PAJAK	555,225,003.00



PD. BPR TUGU ARTHA

INOVASI DAN PENGHARGAAN

INOVASI PROGRAM OJIR

Menyalurkan pinjaman lunak tanpa bunga dan agunan kepada warga kota malang yang terjerat rentenir. Sehingga diharapkan dapat melepaskan masyarakat dari jerat rentenir dan mengembangkan usahanya



Launching Program Ojir: Peresmian program ojir, penandatanganan perjanjian dengan Peserta Program Ojir, dan sesi foto bersama

PENGHARGAAN

Perusahaan yang memberikan pegawainya Tunjangan Hari Raya Keagamaan lebih awal dari ketentuan Perundang-undangan.



Piagam Penghargaan

Nomor : 188 /SID.A / 108.4 / 2019

Dinas Tenaga Kerja dan Transmigrasi Provinsi Jawa Timur,

memberikan penghargaan kepada :

PD. BPR TUGU ARTHA
KOTA MALANG

Yang telah memberikan Tunjangan Hari Raya Keagamaan Tahun 2019 kepada seluruh pekerja / buruh, pada tanggal 20 Mei 2019, lebih awal dari ketentuan perundang – undangan.

Surabaya, 31 Mei 2019

Kepala Dinas Tenaga Kerja dan Transmigrasi
Provinsi Jawa Timur

Dr. HINAWAN ESTU BAGIJO, SH, MH.

Pembina Utama Muda

NIP. 19640319 198903 1 001

PENGHARGAAN

Pemenang *Top BUMD Awards 2020*, PD. BPR Tugu Artha Bintang 3 (tiga) dan Direktur Utama Nyimas Nunin A.B *Top CEO Character & Competency 2020*





ARAH BISNIS

Arah kebijakan PD. BPR Tugu Artha tahun 2020 tetap memprioritaskan kredit di jenis usaha mikro dan kecil, serta pada pedagang eceran di pasar-pasar wilayah Pemkot Malang, serta memerangi rentenir sesuai dengan arahan Bapak Walikota Malang.



PD. BPR TUGU ARTHA

KONTAK



Kunjungi kami secara **langsung** di alamat :

Jl. Borobudur 18 Malang
Telepon 0341-491545 Faksimile 0341-476212



Kunjungi kami secara **digital** di website:

tuguartha.malangkota.go.id



E – Mail:

bprtuguartha@yahoo.co.id

LIKE, FOLLOW, DAN SUBSCRIBE KAMI:



Tugu Artha BPR

twitter 

@bprtuguartha



@tuguarthabpr

You **Tube**

Tugu Artha PD BPR