



PT BPR
**TUGU ARTHA
SEJAHTERA**

COMPANY PROFILE

**PERUSAHAAN PERSEROAN DAERAH
BANK PERKREDITAN RAKYAT**

TUGU ARTHA SEJAHTERA KOTA MALANG



2021

**PT. BPR Tugu Artha Sejahtera Kota Malang (Perseroda)
Terdaftar dan diawasi oleh Otoritas Jasa Keuangan**



SEJARAH

Awal mula berdirinya PT. BPR Tugu Artha Sejahtera Kota Malang (Perseroda) adalah pada tahun 1951, pada saat itu masih bernama Bank Pasar Kota Praja Malang. Kemudian pada Tahun 1981 berganti nama menjadi Perusahaan Daerah Bank Pasar Kotamadya Daerah Tingkat II Malang.



Pada Tahun 1998 berganti nama menjadi Perusahaan Daerah Bank Perkreditan Rakyat, hal ini berdasarkan Peraturan Daerah (Perda) Kotamadya Daerah Tingkat II Malang Nomor 12 Tahun 1998.

Berdasarkan Keputusan Pemimpin Bank Indonesia No.8/2/Kep.PBI/ML 2006 Tanggal 17 Juli 2006 Perusahaan Daerah Bank Perkreditan Rakyat Kota Malang berubah menjadi Perusahaan Daerah Bank Perkreditan Rakyat Tugu Artha. Disusul dengan penyesuaian melalui Perda Nomor 13 Tahun 2008 Tentang PD BPR. Pada tahun 2019 terbit Perda 12 Tahun 2019 Tentang **Perusahaan Perseroan Daerah Bank Perkreditan Rakyat Tugu Artha Sejahtera Kota Malang**, yang perubahan bentuk badan hukumnya telah disahkan oleh Kemenkumham maupun di Otoritas Jasa Keuangan.

VISI

“Mewujudkan BPR yang sehat dan Terpercaya”

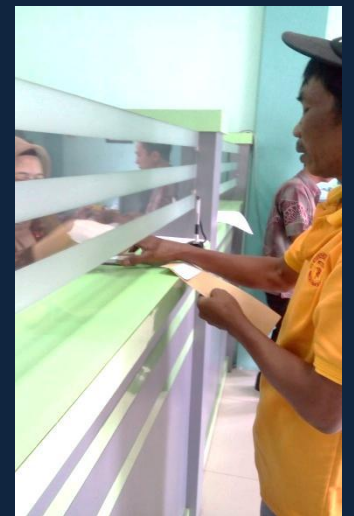

MISI

1. Memberikan pelayanan prima pada nasabah
2. Meningkatkan peran aktif dalam pengembangan usaha mikro dan kecil
3. Memperoleh laba secara optimal
4. Meningkatkan Sumber Daya Manusia yang profesional
5. Meningkatkan kesejahteraan karyawan



TUJUAN

Memberikan manfaat bagi perkembangan perekonomian, daerah, memperluas akses keuangan pada masyarakat, mendorong pembiayaan UMKM, mewujudkan tata kelola perusahaan yang baik, & memperoleh laba / keuntungan



STRUKTUR ORGANISASI PT. BPR TUGU ARTHA SEJAHTERA KOTA MALANG (PERSERODA)

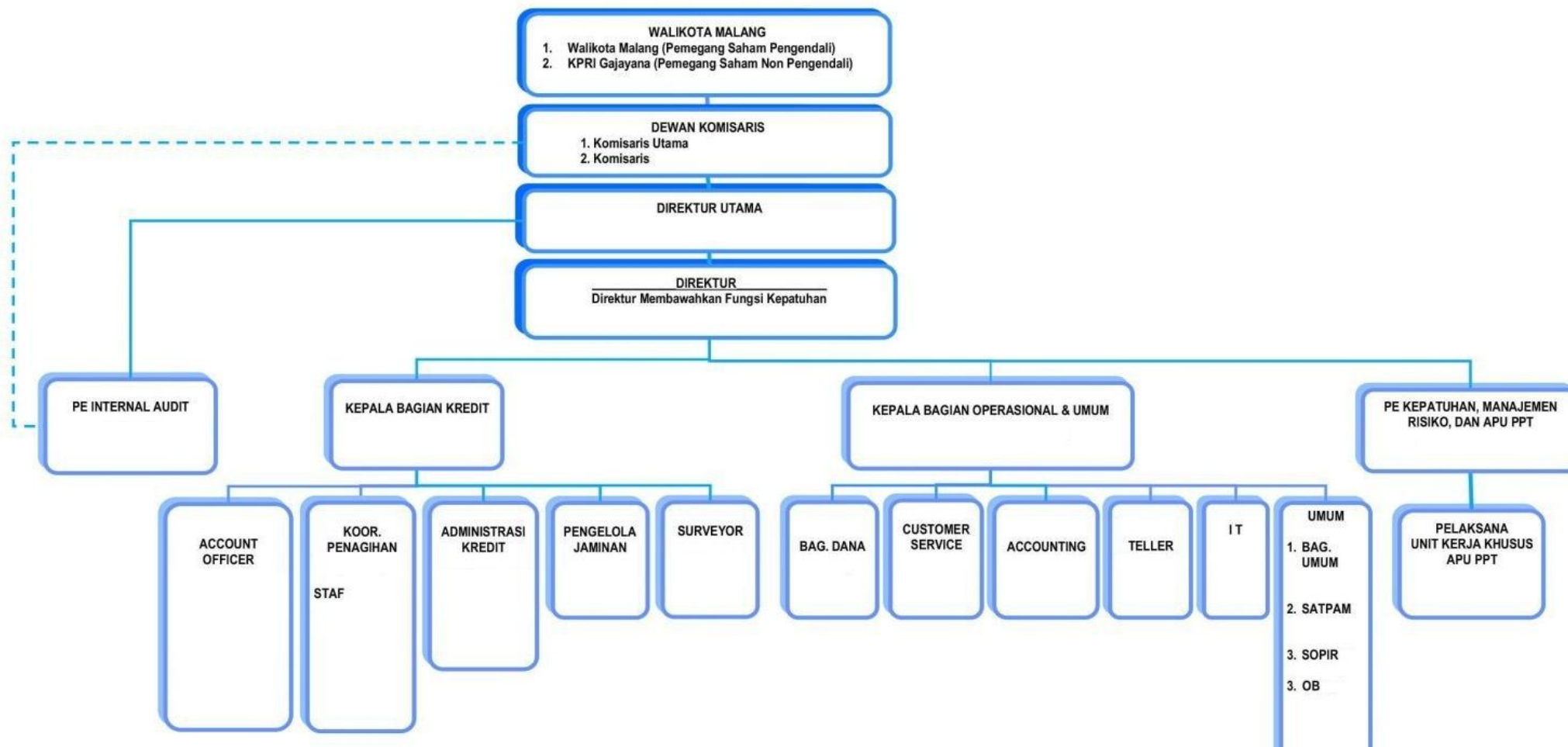



DEWAN KOMISARIS



**MARLIS
KOMISARIS**

DIREKSI



**NYIMAS NUNIN ANISAH BAIDURY, SP
DIREKTUR UTAMA**



PRODUK



TABUNGAN

Simpanan hari depan Anda yang dapat diambil sesuai kebutuhan Anda. Aman dan dijamin LPS.

DEPOSITO

Suatu pilihan agar dana Anda berkembang. Deposito di PT. BPR Tugu Artha Sejahtera Kota Malang (Perseroda) Aman dan dijamin LPS.
Pilihan Jangka waktu 1 bulan, 3 bulan, 6 bulan dan 12 bulan

**“PT. BPR Tugu Artha Sejahtera Kota Malang (Perseroda)
Merupakan peserta penjaminan LPS”**



LEMBAGA
PENJAMIN
SIMPANAN



KREDIT UMUM

Pinjaman untuk semua kalangan, siapkan agunan Anda, pilih nilai pinjaman dan jangka waktunya



KREDIT PNS

Pinjaman untuk kalangan Pegawai Negeri Sipil di Lingkungan Pemerintah Kota Malang. Disediakan pula pinjaman tanpa agunan



KREDIT UMKM

Pinjaman bagi pelaku usaha mikro, kecil & menengah, dengan suku bunga ringan



PROGRAM OJIR

Pinjaman tanpa bunga dan tanpa agunan. Ditujukan bagi Warga Kota Malang. Agar terlepas dari jerat rentenir dan dapat mengembangkan usahanya



DATA KEUANGAN

Ribuan Rp.

	Posisi Tanggal Laporan	Posisi yang Sama Tahun Sebelumnya
ASET		
Kas dalam Rupiah	168,087	108,938
Kas dalam Valuta Asing	0	0
Surat Berharga	0	0
Penempatan pada Bank Lain	9,325,835	9,598,889
-/- Penyisihan Penghapusan Aset Produktif	18,306	7,215
Jumlah	9,307,529	9,591,674
Kredit yang Diberikan		
a. Kepada BPR	0	0
b. Kepada Bank Umum	0	0
c. Kepada non bank – pihak terkait	176,389	203,472
d. Kepada non bank – pihak tidak terkait	16,860,263	13,106,461
-/- Penyisihan Penghapusan Aset Produktif	995,120	940,036
Jumlah	16,041,532	12,369,897
Agunan yang Diambil Alih	0	0
Aset Tetap dan Inventaris		
a. Tanah dan Bangunan	0	0
b. -/- Akumulasi penyusutan dan penurunan nilai	0	0
c. Inventaris	604,145	592,124
d. -/- Akumulasi penyusutan dan penurunan nilai	521,691	482,981

Ribuan Rp.

Pos	Posisi Tanggal Laporan	Posisi yang Sama Tahun Sebelumnya
Aset Tidak Berwujud	104,188	104,188
-/- Akumulasi amortisasi dan penurunan nilai	91,335	78,183
Aset Lainnya	278,597	166,349
Total Aset	25,891,052	22,372,006
LIABILITAS		
Liabilitas Segera	141,867	39,393
Simpanan		
a. Tabungan	3,821,733	3,547,346
b. Deposito	5,701,147	6,429,552
Simpanan dari Bank Lain	250,000	0
Pinjaman yang Diterima	0	0
Dana Setoran Modal-Kewajiban	2,525,000	0
Liabilitas Lainnya	417,683	366,136
Total Liabilitas	12,857,430	10,382,427
EKUITAS		
Modal Disetor		
a. Modal Dasar	15,000,000	15,000,000
b. Modal yang Belum Disetor -/-	3,800,000	3,800,000
Tambahan Modal Disetor		
a. Agio (Disagio)	0	0
b. Modal Sumbangan	10,000	10,000

Ribuan Rp.

Pos	Posisi Tanggal Laporan	Posisi yang Sama Tahun Sebelumnya
c. Dana Setoran Modal-Ekuitas	0	0
d. Tambahan Modal Disetor Lainnya	0	0
Ekuitas Lain		
a. Keuntungan (Kerugian) dari Perubahan Nilai Aset Keuangan dalam Kelompok Tersedia untuk Dijual	0	0
b. Keuntungan Revaluasi Aset Tetap	0	0
c. Lainnya	0	0
d. Pajak Penghasilan terkait dengan Ekuitas Lain	0	0
Cadangan		
a. Umum	610,317	610,317
b. Tujuan	610,317	610,317
Laba (Rugi)		
a. Tahun-tahun Lalu	(441,055)	(996,280)
b. Tahun Berjalan	1,044,043	555,225
Total Ekuitas	13,033,622	11,989,579

INOVASI DAN PENGHARGAAN

INOVASI PROGRAM OJIR

Menyalurkan pinjaman lunak tanpa bunga dan agunan kepada warga kota Malang yang terjerat rentenir. Sehingga diharapkan dapat melepaskan masyarakat dari jerat rentenir dan mengembangkan usahanya



Launching Program Ojir: Peresmian program ojir, penandatanganan perjanjian dengan Peserta Program Ojir, dan sesi foto bersama

PENGHARGAAN

Perusahaan yang memberikan pegawainya Tunjangan Hari Raya Keagamaan lebih awal dari ketentuan Perundang-undangan.



PENGHARGAAN

Pemenang *Top BUMD Awards 2020*, PT. BPR Tugu Artha Sejahtera Kota Malang (Perseroda) d.h PD. BPR Tugu Artha Bintang 3 (tiga) dan Direktur Utama Nyimas Nunin A.B *Top CEO Character & Competency 2020*





ARAH BISNIS

Arah kebijakan PT. BPR Tugu Artha Sejahtera Kota Malang (Perseroda) tetap memprioritaskan kredit di jenis usaha mikro dan kecil, serta pada pedagang eceran di pasar-pasar wilayah Pemkot Malang, serta meminimalisir peran rentenir sesuai dengan arahan Walikota Malang.



KONTAK



Kunjungi kami secara **langsung** di alamat :

Jl. Borobudur 18 Malang
Telepon 0341-491545 Faksimile 0341-476212



Kunjungi kami secara **digital** di website:

tuguartha.malangkota.go.id



E – Mail:

bprtuguartha@yahoo.co.id

LIKE, FOLLOW, DAN SUBSCRIBE KAMI:



Tugu Artha BPR

twitter

@bprtuguartha



@bprtuguartha

You Tube

**BPR Tugu Artha Sejahtera Kota
Malang (Perseroda)**